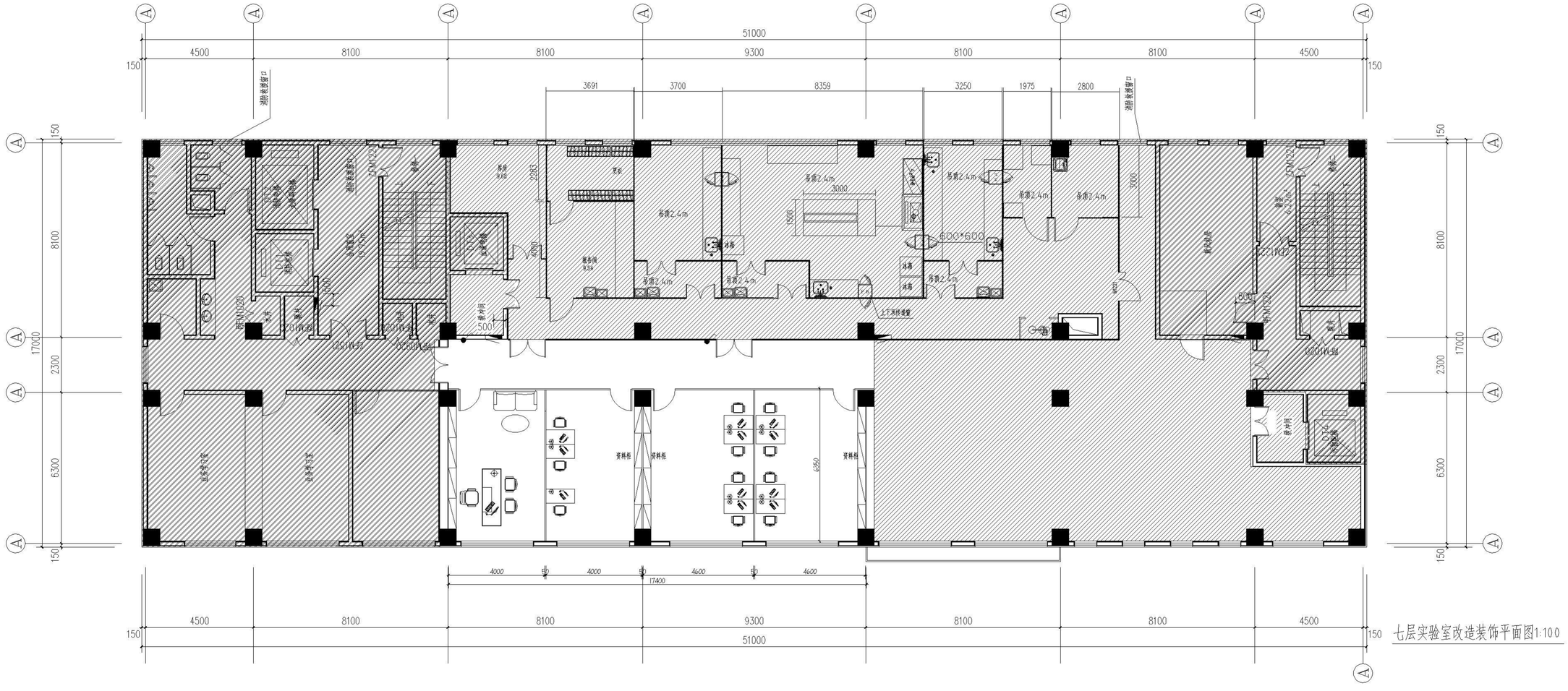
51000
4500
8100
8100
9300
8100
8100
4500
150
3691
3700
8359
3250
1975
2800
消防救援窗口
消防救援窗口
17400
4000
4000
4600
4600
6300
2300
8100
17000
600*600
3000
1500
吊顶2.4m
资料柜
上下翻转玻窗
办公室
实验室
实验室
实验